

PLAN URBANISTIC GENERAL COMUNA TOMESTI

PLAN NR. 5.2 LOCALITATILE ROMANESTI, COLONIA FABRICII, VALEA LUI LIMAN.

PROPRIETATEA ASUPRA TERENURILOR

LEGENDA

Limite teritoriale

- Limita teritoriului comunal
- Limita teritoriului intravilan existent
- Limita teritoriului intravilan propus
- Limita de proprietati

Circulatia terenurilor

- Terenuri ce se intentioneaza a fi trecute in domeniul public
- Terenuri carora li se intentioneaza a li se micsoara categoria de importanta

Tipuri de proprietate asupra terenurilor din intravilan

Proprietate publica

- Terenuri proprietate publica de interes national
- Terenuri proprietate publica de interes judetean
- Terenuri proprietate publica de interes local

Proprietate privata

- Terenuri proprietate privata de interes local
- Terenuri proprietate privata a persoanelor fizice sau juridice

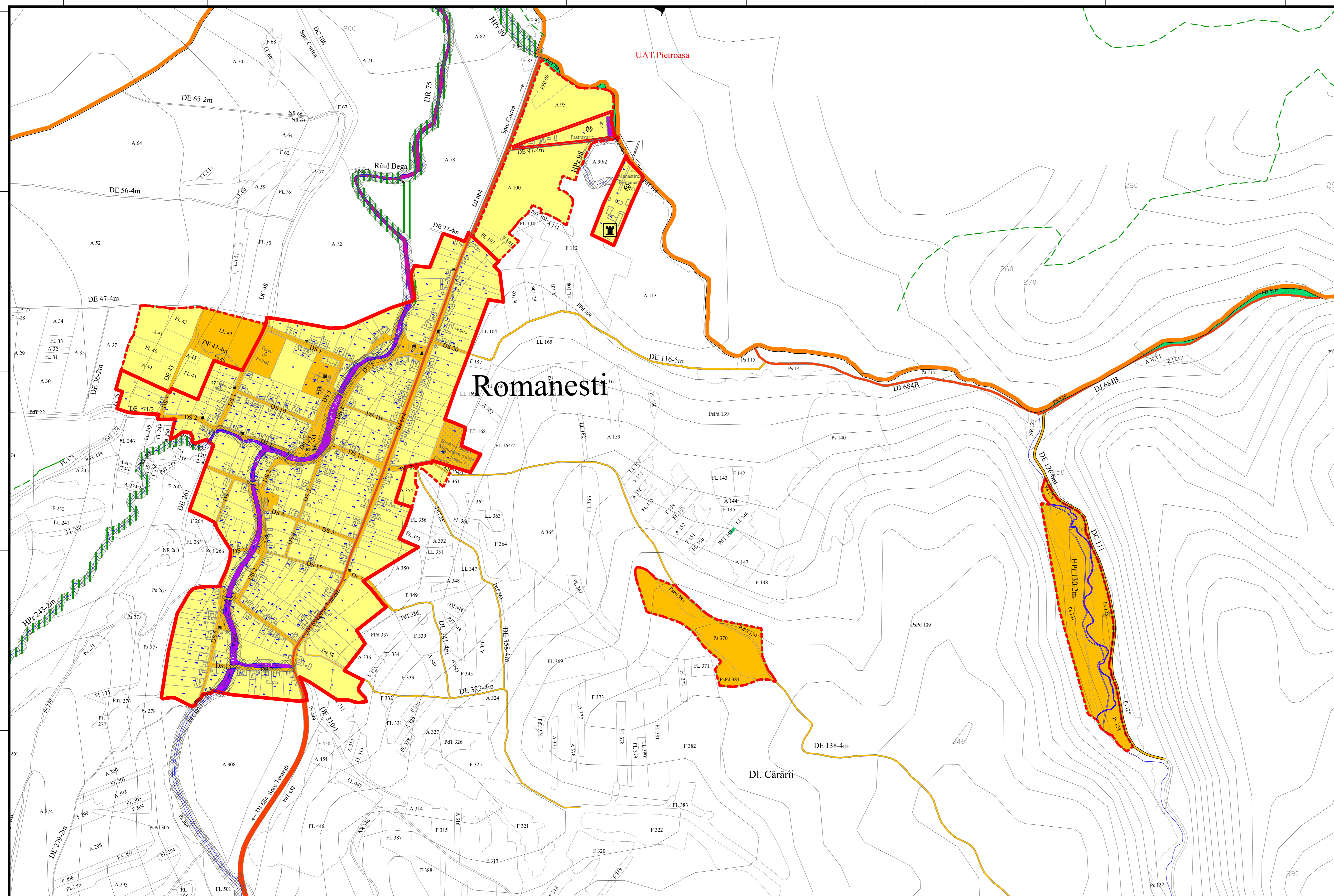

OBIECTIVE DE UTILITATE PUBLICA LOCALITATEA ROMANESTI

| DOMENII | LOCALITATEA ROMANESTI | | | DIMENSIUNI | |
|---|-----------------------|----------|-------|------------|--------------|
| | NATIONAL | JUDETEAN | LOCAL | TEREN (ha) | LUNGIME (km) |
| INSTITUTII PUBLICE SI SERVICII | | | | | |
| CAI DE COMUNICATIE | | | | | |
| INFRASTRUCTURA MAJORA | | | | | |
| SALVAREA PROTEJAREA SI PUNEREA IN VALOARE A MONUMENTELOR, ANSAMBLURILOR SI SITURILOR ISTORICE | | | | | |
| SISTEME DE PROTECTIE A MEDIULUI | | | | | |

OBIECTIVE DE UTILITATE PUBLICA LOCALITATEA COLONIA FABRICII SI VALEA LUI LIMAN

| DOMENII | LOCALITATEA ROMANESTI | | | DIMENSIUNI | |
|---|-----------------------|----------|-------|------------|--------------|
| | NATIONAL | JUDETEAN | LOCAL | TEREN (ha) | LUNGIME (km) |
| INSTITUTII PUBLICE SI SERVICII | | | | | |
| CAI DE COMUNICATIE | | | | | |
| INFRASTRUCTURA MAJORA | | | | | |
| SALVAREA PROTEJAREA SI PUNEREA IN VALOARE A MONUMENTELOR, ANSAMBLURILOR SI SITURILOR ISTORICE | | | | | |
| SISTEME DE PROTECTIE A MEDIULUI | | | | | |

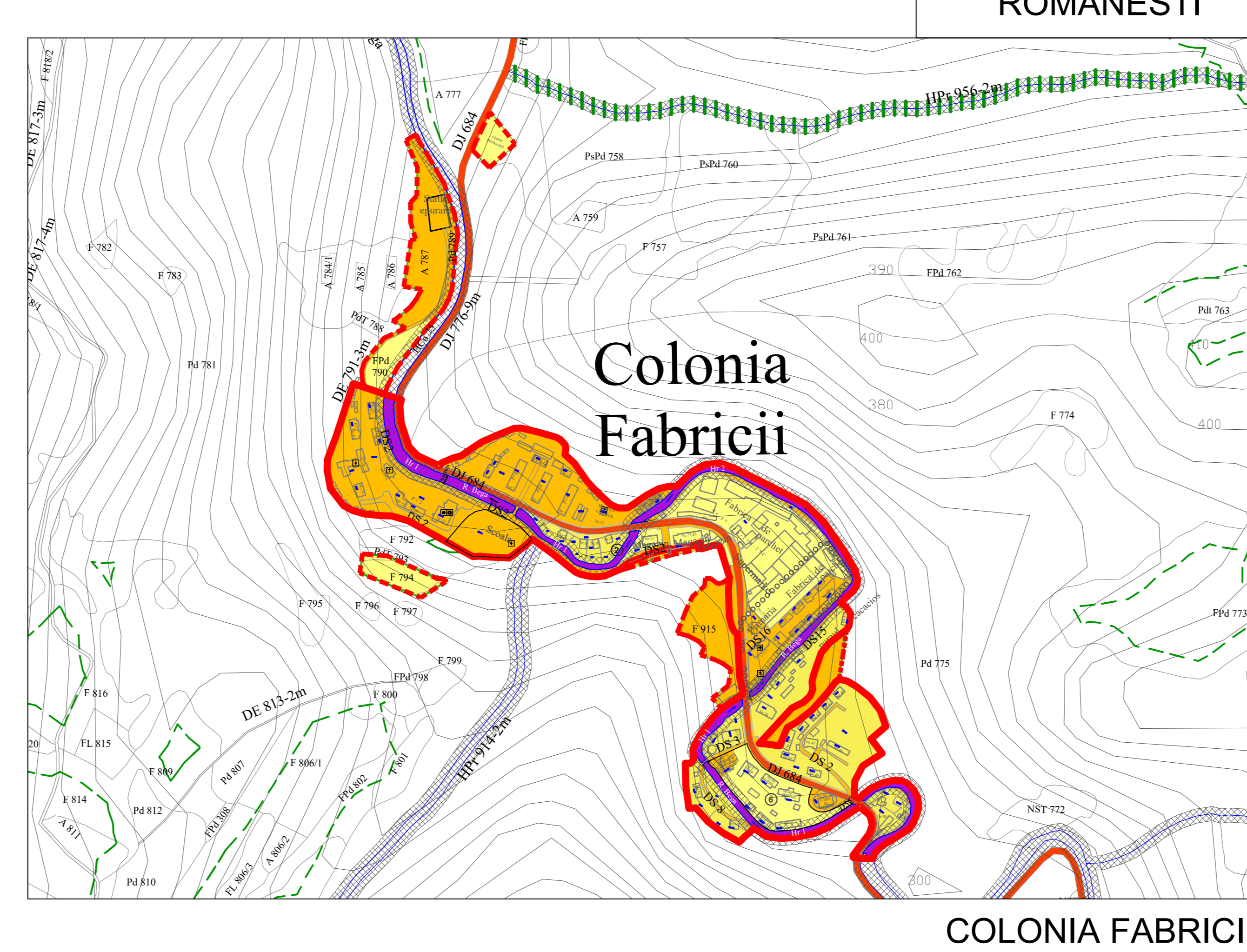
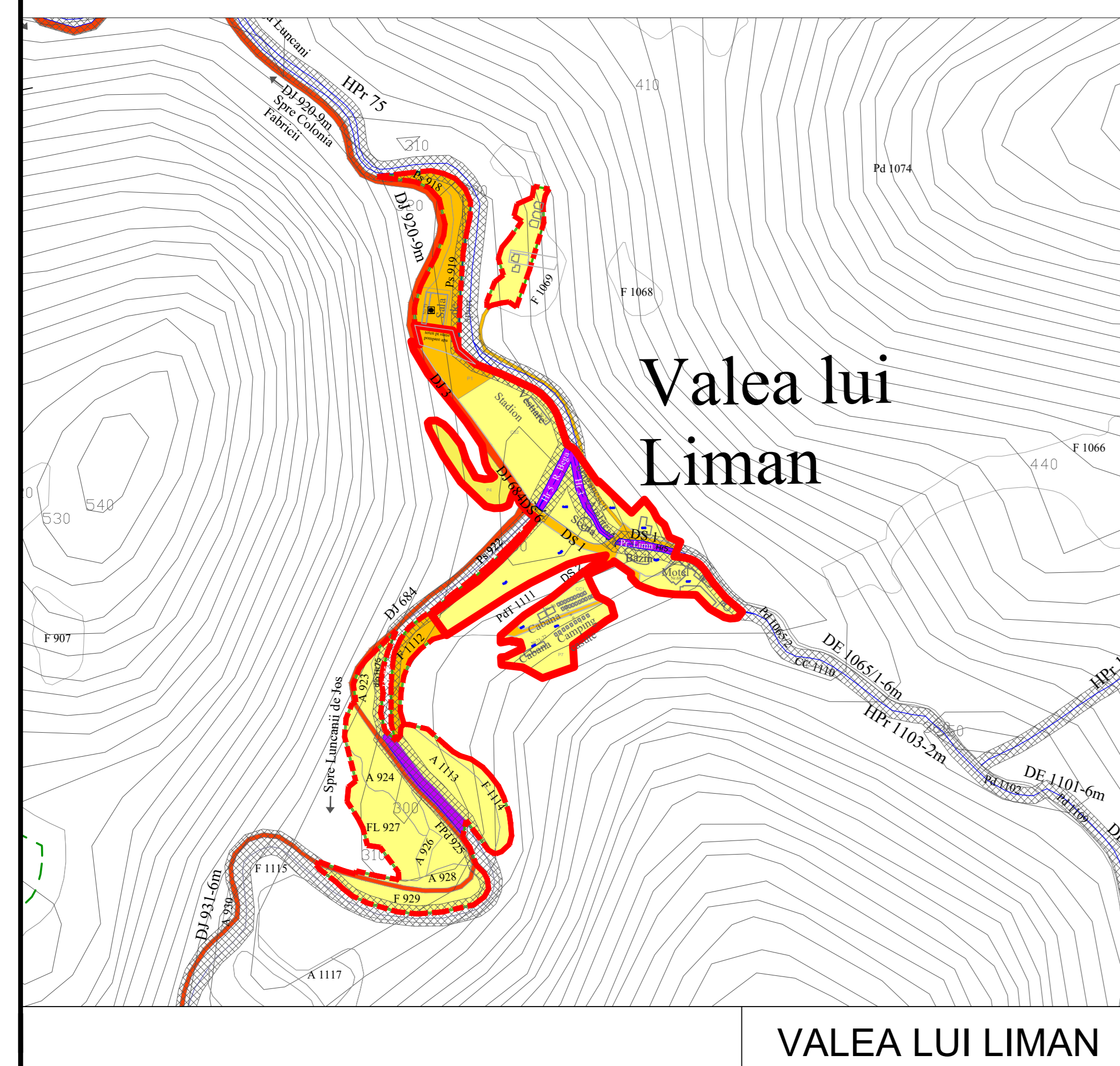

ROMANESTI

Valea lui Liman

Colonia Fabricii

VALEA LUI LIMAN

COLONIA FABRICII

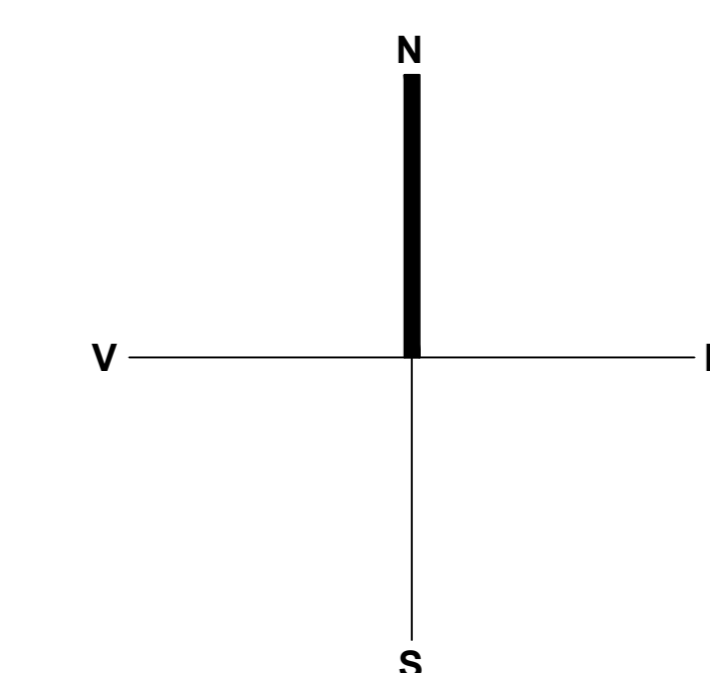

| | | | |
|---|---|--|------------------------------------|
| Specialist PUUR an. Anca Maria Badoa | Proiect nr. 199/01/2016 | Faza P.U.G. | Beneficiar COMUNA TOMESTI |
| Proiectat de executant SIC VOLUM PROIECT SRL | Denumirea proiectului PLAN URBANISTIC GENERAL COMUNA TOMESTI, JUD. TIMȘ | Denumirea planșii LOCALITATILE ROMANESTI, VALEA LUI LIMAN, COLONIA FABRICII - PROPRIETATEA ASUPRA TERENURILOR - | |
| Sau proiectat Dezbatat | an. Anca Maria Badoa an. Emanuel Costu | Scara 1:8.000 | Nr. Desen [Data Februarie 2011] |