

PRIMARIA TOMESTI

Nr 110 / 15-01-2020

PROCES VERBAL DE PREDARE- PRIMIRE

Obiectul lucrării:

P.U.G - COMUNA TOMESTI

Se preda:

- 1.Situatia existenta si disfunctionalitati Vol 1- Partea scrisa - 1 exemplar.**
- 2. Situatia existenta si disfunctionalitati Vol 2- Anexe/Avize-1 exemplar.**
- 3.Situatia existenta si disfunctionalitati Vol 3-Studii de fundamentare- 1 exemplar.**
- 4.Studiu de fundamentare privind impactul schimbarilor climatice- 1 exemplar.**
- 5.Studiu de fundamentare pentru definire, instituirea si delimitarea zonelor protejate care cuprind patrimoniul arheologic- 1 exemplar.**

Am predat

Comuna Tomesti

Primar

ing Medelean Costel

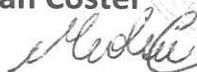



Am primit

SC VOLUM PROIECT SRL

Administrator

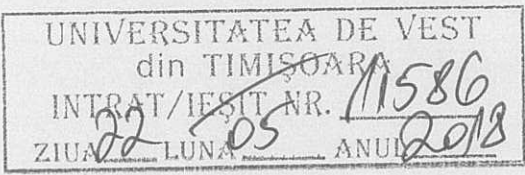
arh Anca Maria Badea

DOCUMENT		
<p align="center">STUDIU DE FUNDAMENTARE PENTRU DEFINIREA, INSTITUIREA ȘI DELIMITAREA ZONELOR PROTEJATE CARE CUPRIND PATRIMONIU ARHEOLOGIC PENTRU COMUNA TOMEȘTI, JUDEȚUL TIMIȘ –PERIMETRUL “TOMEȘTI – P.U.G.” BENEFICIAR: PRIMĂRIA COMUNEI TOMEȘTI, JUDEȚUL TIMIȘ</p>		
REGISTRATURĂ UVT		REGISTRATURĂ DJPCT
		
REPREZENTANT LEGAL UVT	NUME	SEMNĂTURA
RECTOR	PROF. UNIV. DR. MARILEN PIRTEA	
CONFIRM. INCASARE CONTABILITATE	NUME	SEMNĂTURA
ADM. FINANCIAR PROIECT	Ec. CLAUDIA CÂRJAN	 3936.
RESPONSABIL ȘTIINȚIFIC	NUME	SEMNĂTURA
ARHG. EXP.	DR. DOREL MICLE	
REPREZENTANT DJPCT	NUME	SEMNĂTURA
CONSILIER	ARHG. DR VICTOR BUNOIU	

**STUDIU DE FUNDAMENTARE PENTRU DEFINIREA, INSTITUIREA ȘI
DELIMITAREA ZONELOR PROTEJATE CARE CUPRIND PATRIMONIU
ARHEOLOGIC PENTRU COMUNA TOMEȘTI, JUDEȚUL TIMIȘ**

PERIMETRUL "TOMEȘTI - P.U.G."

-memoriu general-

**STUDIU DE FUNDAMENTARE PENTRU DEFINIREA, INSTITUIREA ȘI
DELIMITAREA ZONELOR PROTEJATE CARE CUPRIND PATRIMONIU
ARHEOLOGIC PENTRU COMUNA TOMEȘTI, JUDEȚUL TIMIȘ –PERIMETRUL
"TOMEȘTI – P.U.G."**

-MEMORIU GENERAL-

Timișoara
2018

LISTA SEMNĂTURILOR

COORDONATOR DE PROIECT: Lect. univ. dr. Dorel MICLE (arheolog expert)



DOCUMENTARE ȘI ELABORARE: Cristian FLOCA (arheolog debutant)



DATE GENERALE:

1. Beneficiar: PRIMĂRIA COMUNEI TOMEȘTI, JUD. TIMIȘ

2. Executant cercetare și elaborare memorii: UNIVERSITATEA DE VEST DIN TIMIȘOARA

3. Proiectant general: S.C. VOLUM PROIECT S.R.L., Timișoara

4. Zonele supuse cercetării arheologice:

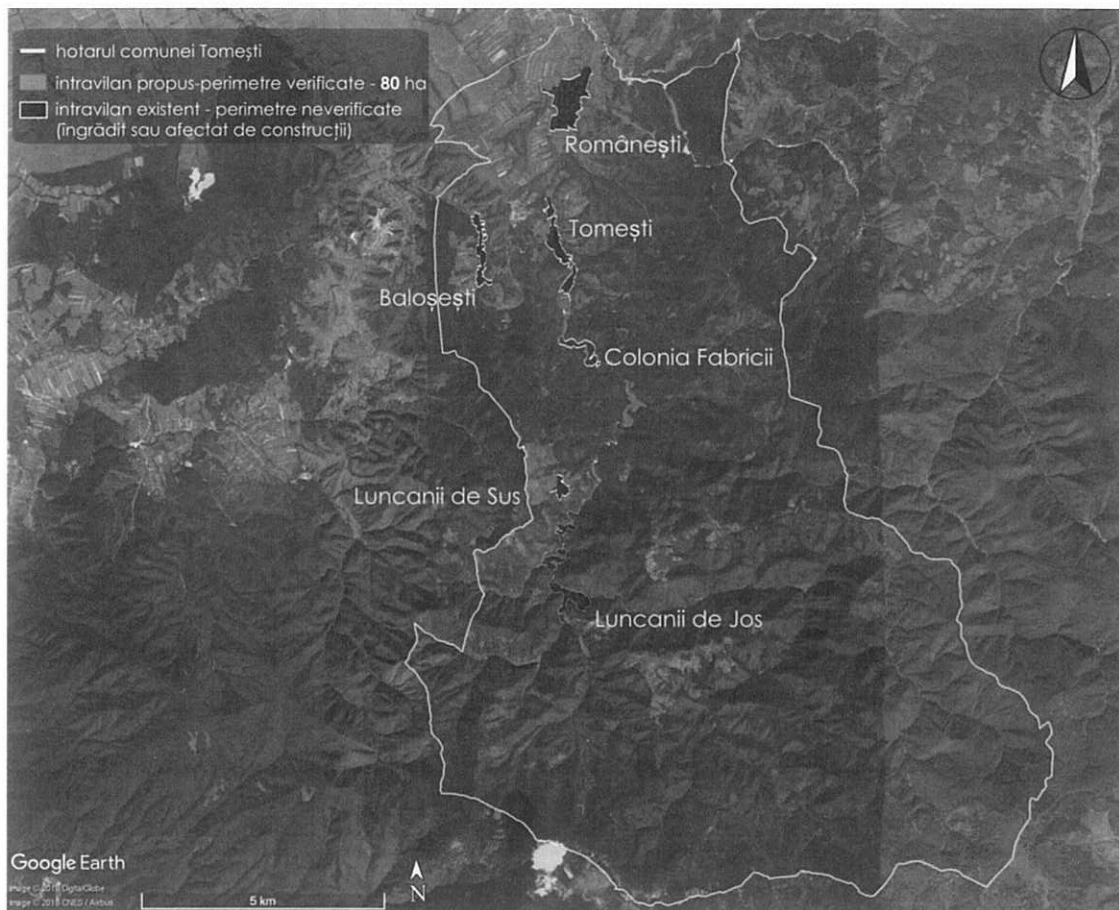

5. Perioada desfășurării investigațiilor: noiembrie 2015

6. Coordonator proiect: arhg. expert dr. Dorel Micle

7. Echipă cercetare: arhg. Cristian Floca, Adrian Ardelean

8. Echipă procesare și redactare: arhg. Cristian Floca, Adrian Ardelean, arhg. Alexandru Hegyi